

LABORATOIRE de BIOLOGIE MEDICALE DE LA BIBLIOTHEQUE

58 rue du Chevaleret

75013 PARIS

Tel : 01 44 24 40 40

Fax: 01 44 24 40 41

www.labodelabibliotheque.fr



Horaires d'ouverture

Lundi au vendredi de 7h à 18h

Samedi de 8h à 12h30

Bibliothèque François Mitterrand

PRELEVEMENT DE MYCOLOGIE

Vous disposez de 2 heures pour nous amener le prélèvement si vous effectuez celui-ci a domicile ou si celui-ci est réalisé par votre médecin ou un infirmier

NOM..... PRENOM.....date de naissance :.....

Questionnaire :

Quel est le site de prélèvement ?	
A quelle heure a été réalisé le prélèvement ?	
Avez-vous des symptômes :	<input type="checkbox"/> oui <input type="checkbox"/> non
Existe-t-il des vésicules sur la peau lésée ?	<input type="checkbox"/> oui <input type="checkbox"/> non
Décrivez vos symptômes :	
Depuis combien de temps avez-vous ces symptômes ?	
avez-vous pris des antibiotiques il y a moins de 4 jours ?	<input type="checkbox"/> oui <input type="checkbox"/> non
avez-vous appliqué un traitement local il y a moins de 4 jours ?	<input type="checkbox"/> oui <input type="checkbox"/> non
Si oui quel est le nom de ce traitement ?	

Décrivez la lésion

Ongle jauni et épaissi	<input type="checkbox"/> oui <input type="checkbox"/> non
Ongle dédoublé ou cassant	<input type="checkbox"/> oui <input type="checkbox"/> non
Ongle noir	<input type="checkbox"/> oui <input type="checkbox"/> non
Zone de chute de cheveu (alopécie)	<input type="checkbox"/> oui <input type="checkbox"/> non
Zone de peau ulcérée ou rouge	<input type="checkbox"/> oui <input type="checkbox"/> non
Zone de peau squameuse	<input type="checkbox"/> oui <input type="checkbox"/> non
Démangeaison	<input type="checkbox"/> oui <input type="checkbox"/> non

En cas de prélèvements multiples

Quelle zone 2 a été prélevée.....

Ongle jauni et épaissi	<input type="checkbox"/> oui <input type="checkbox"/> non
Ongle dédoublé ou cassant	<input type="checkbox"/> oui <input type="checkbox"/> non
Ongle noir	<input type="checkbox"/> oui <input type="checkbox"/> non
Zone de chute de cheveu (alopécie)	<input type="checkbox"/> oui <input type="checkbox"/> non
Zone de peau ulcérée ou rouge	<input type="checkbox"/> oui <input type="checkbox"/> non
Zone de peau squameuse	<input type="checkbox"/> oui <input type="checkbox"/> non
Démangeaison	<input type="checkbox"/> oui <input type="checkbox"/> non

Quelle zone 3 a été prélevée.....

Ongle jauni et épaissi	<input type="checkbox"/> oui <input type="checkbox"/> non
Ongle dédoublé ou cassant	<input type="checkbox"/> oui <input type="checkbox"/> non
Ongle noir	<input type="checkbox"/> oui <input type="checkbox"/> non
Zone de chute de cheveu (alopécie)	<input type="checkbox"/> oui <input type="checkbox"/> non
Zone de peau ulcérée ou rouge	<input type="checkbox"/> oui <input type="checkbox"/> non
Zone de peau squameuse	<input type="checkbox"/> oui <input type="checkbox"/> non
Démangeaison	<input type="checkbox"/> oui <input type="checkbox"/> non

PRELEVEMENT DE PEAU AVEC L'ECOUVILLON

- Effectuer le prélèvement avec le coton tige au niveau de la surface de peau concernée
- Humidifier le bout de l'écouvillon avec un peu d'eau et frotter vigoureusement la zone de peau, ou le plus de peau concernée
- Si nécessaire, soulever les plis de peau pour pouvoir atteindre les zones malades avec le coton tige et frotter à plusieurs reprises sur les zones atteintes pour récupérer des sécrétions et des cellules superficielles.
- S'il existe des squames de peau, essayer de les collecter avec l'écouvillon humide

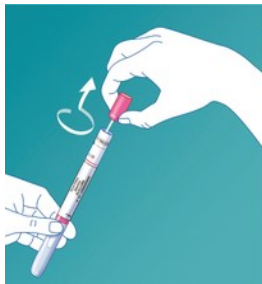

1

2 PRELEVER LA ZONE

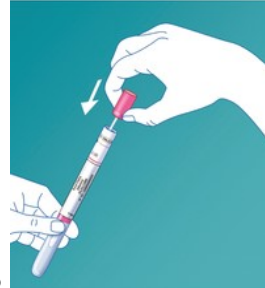

3

PRELEVEMENT D'ONGLE DANS UNE BOITE

- Découper une dizaine de petits bouts d'ongle sur l'ongle à diagnostiquer et les mettre dans la boîte stérile
- La fermer avec 2 morceaux de scotch
- Se rapprocher le plus possible de la frontière entre la zone « malade » et la zone saine de l'ongle pour y prélever des petits morceaux d'ongles au niveau de cette zone frontière
- A défaut découper des parties dans la zone « malade » de l'ongle

PRELEVEMENT DE CHEVEUX DANS UNE BOITE

- Retirer des cheveux avec le bulbe de la zone malade
- Les déposer dans la boîte stérile
- La fermer avec 2 morceaux de scotch